

PŘÍLOHA Č.1 - SITUAČNÍ MAPA

LV	Parcela	Majitel/právo hospodařit	Druh pozemku	Plocha	Dočasný zábor	Trvalý zábor
4546	2036/1	Sajler Josef, Hlavní 315/111, Lačnov, 56802 Svitavy (1/2), Sajler Vladimír, Hlavní 95/107, Lačnov, 56802 Svitavy (1/2)	14	66	45	0

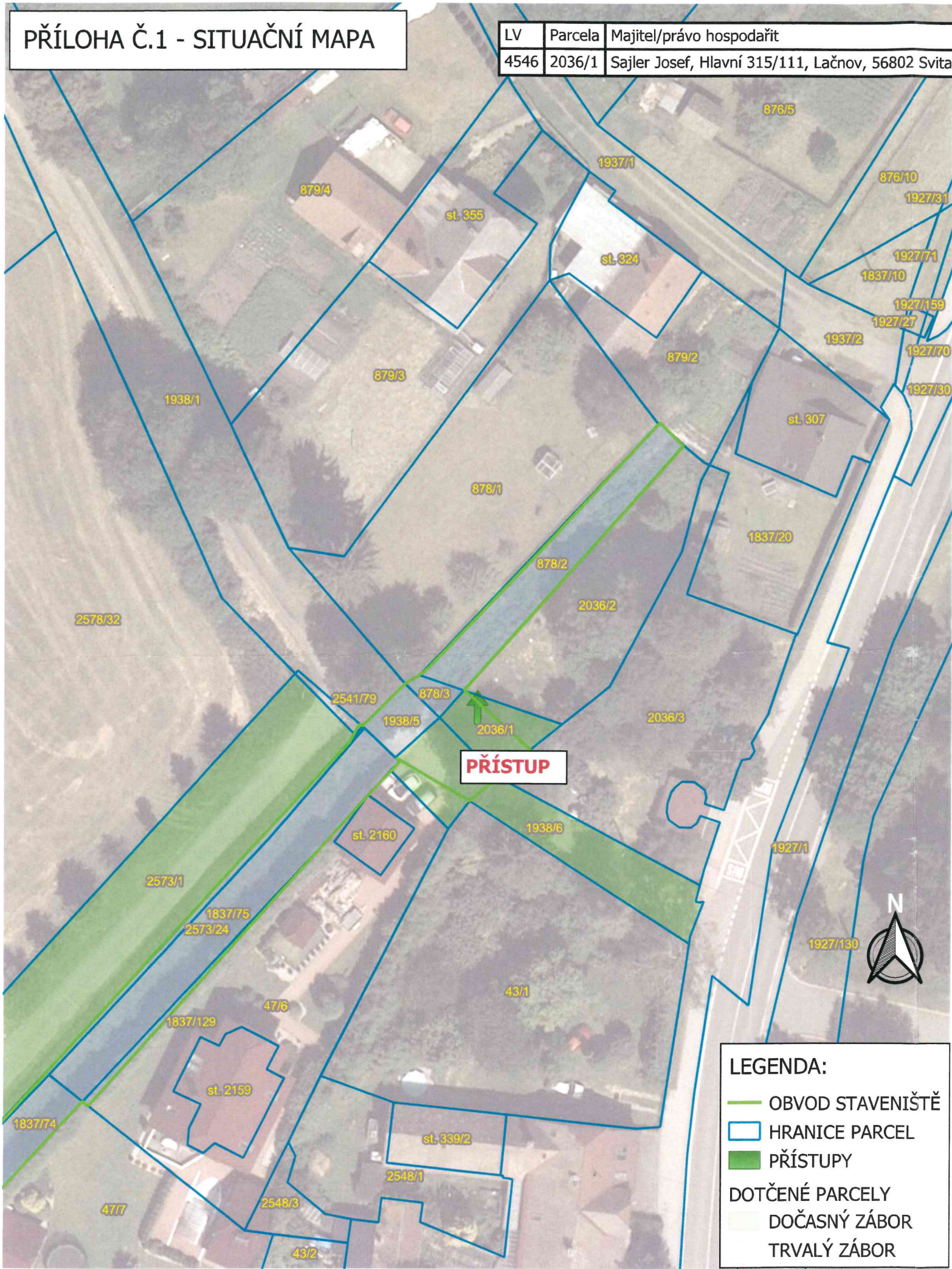

LEGENDA:	
—	OBVOD STAVENIŠTĚ
	HRANICE PARCEL
	PŘÍSTUPY
	DOTČENÉ PARCELY
	DOČASNÝ ZÁBOR
	TRVALÝ ZÁBOR

Investor stavby:
Povodí Moravy, s.p., Dřevařská 11, 602 00 Brno

Vlastník pozemku:
Sajler Josef, Hlavní 315/111, Lačnov, 56802 Svitavy (1/2), Sajler Vladimír, Hlavní 95/107, Lačnov, 56802 Svitavy (1/2)
Dočasně dotčené parcely: 2036/1
Katastrální území: Moravský Lačnov (760994)

1. Vlastník prohlašuje, že má ve svém vlastnictví výše uvedené pozemky.
2. Vlastník souhlasí s provedením stavebního záměru podle §184a, zákona č. 183/2006 Sb. ve znění pozdějších předpisů dle projektové dokumentace "Lačnovský p., ř. km 0,000 - 3,260, Moravský Lačnov, oprava koryta".
3. Vlastník dále souhlasí se vstupem na výše uvedené pozemky, za účelem přístupu ke stavbě dle rozsahu na situačním výkresu.
4. Vlastník souhlasí s dočasným užitím uvedených pozemků pro účely stavby.

Souhlasím s realizovaným záměrem dle rozsahu situačního výkresu.

Za podmínek:

Dne 4.7.2024

Podpis Sajler Josef
Sajler Josef

Datum narození 8.5.1949

Kontakt 777 719 419

VYPRACOVALA:		ZODP. PROJEKTANT:		POVODÍ MORAVY, S.P. ZÁVOD DYJE, HUSOVA 760, 675 71 NÁMĚŠŤ NAD OSLAVOU T +420 565 382 643, seifertova@pmo.cz		
Ing. LUCIE SEIFERTOVÁ		Ing. ALEŠ ZÁRUBA				
INVESTOR: POVODÍ MORAVY, S.P., DŘEVAŘSKÁ 11, 602 00 BRNO						
STAVBA: Lačnovský p., ř. km 0,000 - 3,260, Moravský Lačnov, oprava koryta				FORMÁT	A3	ČÍSLO PARÉ
				STUPEŇ	DSP/DPS	
				DATUM	03/2024	
				MĚŘÍTKO	1:500	
				kótováno v	m	
				PŘEHLEDNÁ SITUACE		
Č. VÝKRESU	C.2					